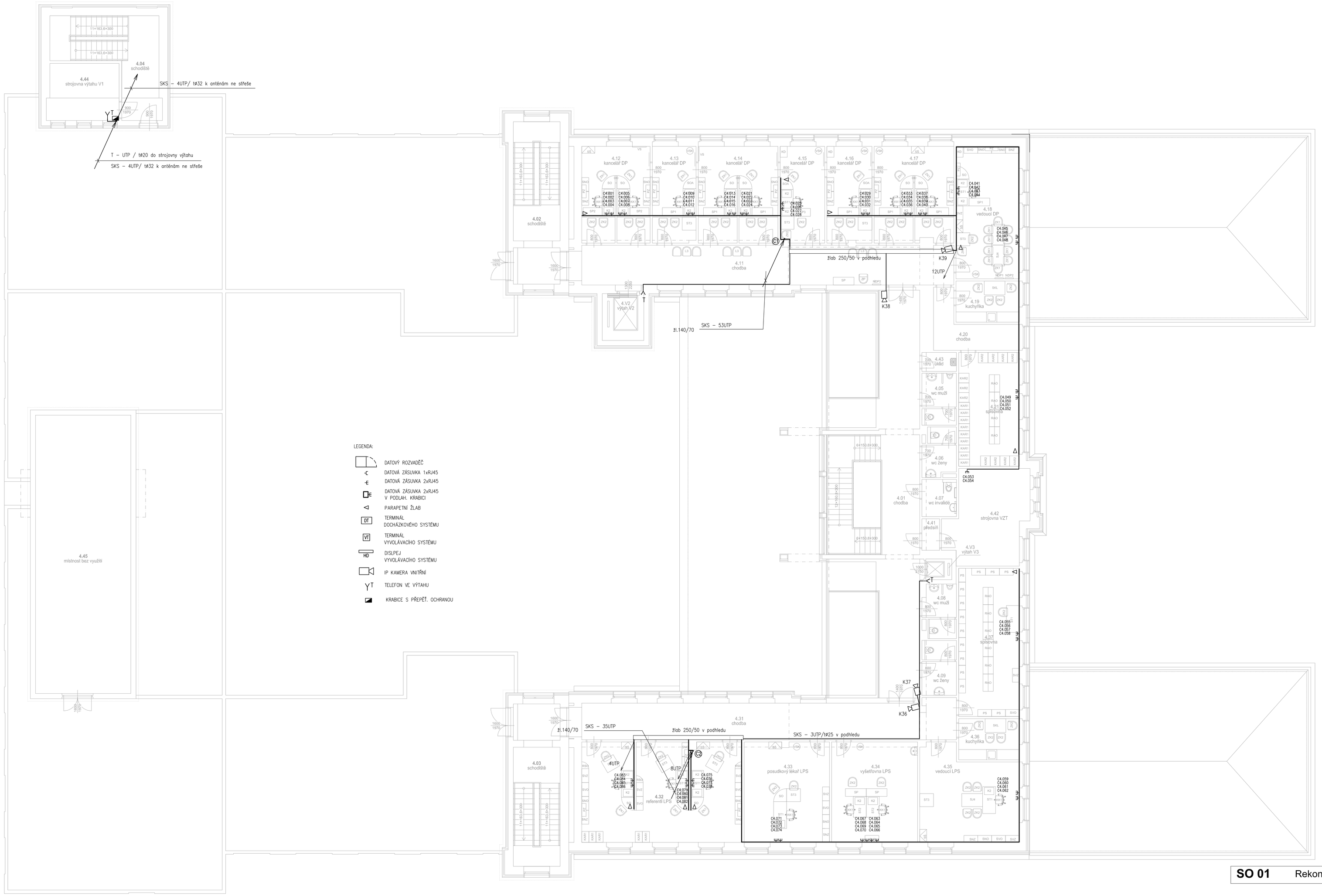

LEGENDA:

- DATOVÝ ROZVADĚČ
- DATOVÁ ZÁSUVKA 1xRJ45
- DATOVÁ ZÁSUVKA 2xRJ45
- DATOVÁ ZÁSUVKA 2xRJ45 V PODLAH. KRABICI
- PARAPETNÍ ŽLAB
- DT TERMINÁL DOCHÁZKOVÉHO SYSTÉMU
- VT TERMINÁL VYVOLÁVACÍHO SYSTÉMU
- HD DISLPEJ VYVOLÁVACÍHO SYSTÉMU
- IP KAMERA VNITŘNÍ
- YT TELEFON VE VÝTAHU
- KRABICE S PŘEPĚŤ. OCHRANOU

LEGENDA MÍSTNOSTÍ

OZN.	NÁZEV MÍSTNOSTI	PLOCHA (m²)
4.01	CHODBA	66.40
4.02	SCHODIŠTĚ	11.91
4.03	SCHODIŠTĚ	11.91
4.04	SCHODIŠTĚ	12.36
4.05	WC MUŽI	5.80
4.06	WC ŽENY	5.05
4.07	WC INVALIDÉ	4.30
4.08	WC MUŽI	5.52
4.09	WC ŽENY	6.15
4.11	CHODBA	49.11
4.12	KANCELÁŘ DP	21.83
4.13	KANCELÁŘ DP	14.03
4.14	KANCELÁŘ DP	25.49
4.15	KANCELÁŘ DP	14.30
4.16	KANCELÁŘ DP	14.40
4.17	KANCELÁŘ DP	25.23
4.18	VEDOUCÍ DP	27.94
4.19	KUCHYŇKA	8.68
4.20	CHODBA	9.94
4.21	SPÍSOVNA	22.98
4.31	CHODBA	46.12
4.32	REFERENTI LPS	32.62
4.33	POSUDKOVÝ LÉKAŘ LPS	28.38
4.34	VYŠETŘOVNA LPS	28.74
4.35	VEDOUCÍ LPS	29.02
4.36	KUCHYŇKA	8.31
4.37	SPÍSOVNA	29.93
4.41	PŘEDSÍŇ	1.86
4.42	STROJOVNA VZT	23.55
4.43	ÚKLID	2.19
4.44	STROJOVNA VÝTAHU V1	13.44
4.45	MÍSTNOST BEZ VYUŽITÍ	88.31
4.V2	VÝTAH V2	6.48
4.V3	VÝTAH V3	1.80
	CELKOVÁ PODLAHOVÁ PLOCHA 4NP	724.15

Poznámka:
Kabelové žlaby na chodbách jsou společné pro PZS a ostatními slaboproudy. Tato vedení budou od SKS oddělena přepážkou.
Stoupačky v místnostech uloženy v parapetních žlabech stejného provedení jako horizontální rozvody.
Prostupy mezi jednotlivými požárními úseky utěsněny v rámci stavby certifikovaným systémem.

SO 01 Rekonstrukce budovy ÚP

Objednatel:
Úřad práce ČR
Česká republika - Úřad práce České republiky
Karlovo náměstí 1359/1, 128 00 Praha 28

Zhotovitel DPS:
valbek
Valbek, spol. s r.o.
Vaňurova 505/17
460 02 Liberec 3
HIP:
Ing.Jan Los

valbek
Zhotovitel:
Valbek, spol. s r.o., stř. Ústí n. L.
Dědinská 717/21
400 03 Ústí nad Labem

Vypracoval	Ing. Pavel Štrébl		Zak. číslo	13-UL31-002
Zodp. projektant	Ing. Pavel Štrébl		Datum	08/2014
Tech. kontrola			Stupeň	DPS
Akce	ÚP ČR - Děčín - rekonstrukce objektu U Plovárny 1190		Počet formátů	15xA4
			Měřítko	1:100
			Č. přílohy	Paré
Příloha	PŮDORYS 4.NP - SKS		D.1.4.2. 5	