

Řez A-A' – stávající stav

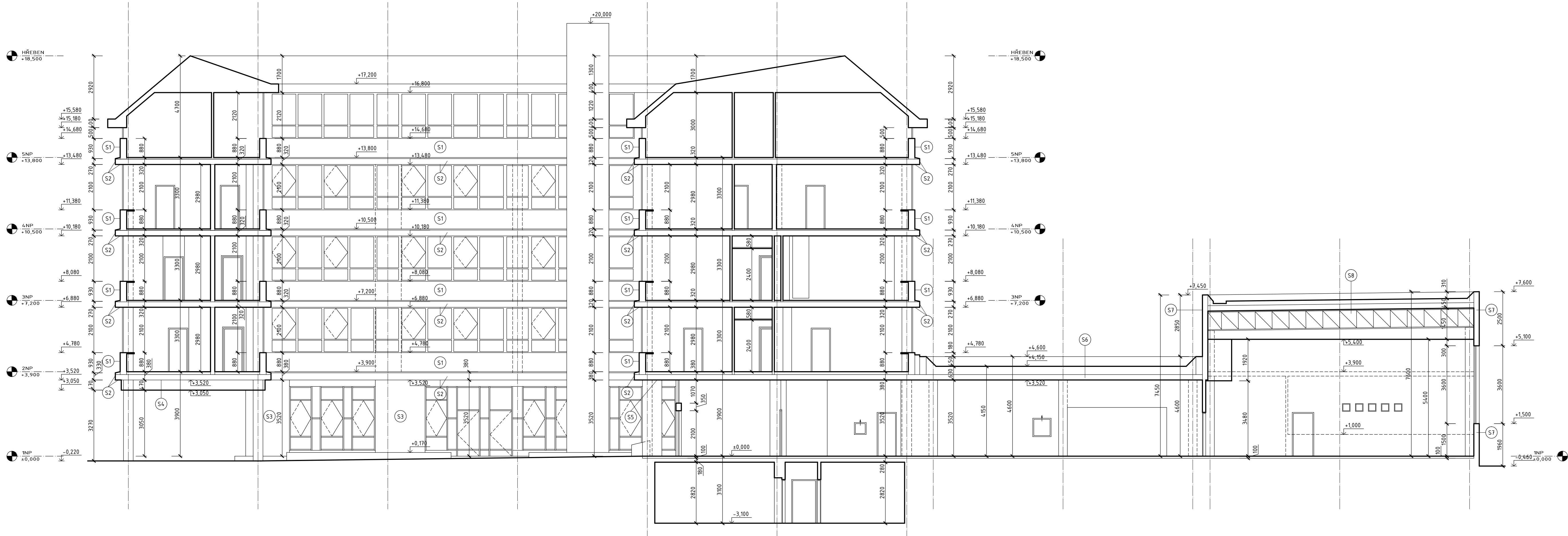

SKLADBY KONSTRUKCÍ:

- S1** -OBKLAD ZE SKLOKERAMICKÉ MOZAIKY + LEPIDLO
-KERAMICKÉ PANELE "KRAJSKÁ VARIANTA" (DUTÉ CHILY ZALITÉ V BETONU) H.250-300mm
-VNITŘNÍ OMÍTKA
- S2** -OBKLAD ZE SKLOKERAMICKÉ MOZAIKY + LEPIDLO
-STROPNÍ ŽB PREFAB. PANEL H.250mm
-Z HORNÍ STRANY SPÁDOVÝ CEMENTOVÝ POTĚR + OPLECHOVÁNÍ
- S3** -OBKLAD Z KERAMICKÝCH DESEK TYPU "ŠVÉDSKÁ ŽULA" + LEPIDLO H.cca30mm
-KERAMICKÉ PANELE "KRAJSKÁ VARIANTA" (DUTÉ CHILY ZALITÉ V BETONU) H.250-300mm, ZDIVO KERAMICKÉ METRICKÉHO FORMÁTU H.300-500mm
-VNITŘNÍ OMÍTKA
- S4** -PODHLÉD Z KOVOVÝCH KAZET cca600x600mm
-VZDUCHOVÁ MEZERA H.370mm
-TEPELNÁ MINERÁLNÍ IZOLACE H.cca80-100mm
-STROPNÍ ŽB PREFAB. PANEL H.250mm
-KONSTRUKCE PODLAHY H.70-130mm
- S5** -OBKLAD ZE SKLOKERAMICKÉ MOZAIKY + LEPIDLO
-STROPNÍ ŽB PREFAB. PANEL H.250mm
-KONSTRUKCE PODLAHY H.70-130mm
- S6** -KAČÍREK H.50mm
-PVC PÁS
-SEPARAČNÍ TEXTILIE
-3x ASFALTOVÝ PÁS (PA)
-POLYSTYREN H.50mm
-HERAKLIT H.50mm
-PODKLADNÍ SPÁDOVÁ VRSTVA (KAČÍREK, ŠKVARA) 280-180mm
-STROPNÍ PANEL H.250mm
-VNITŘNÍ OMÍTKA
- S7** -OBKLAD ZE SKLOKERAMICKÉ MOZAIKY + LEPIDLO
-KERAMICKÉ PANELE "KRAJSKÁ VARIANTA" (DUTÉ CHILY ZALITÉ V BETONU) H.250-300mm, PLYNOSILIKÁTOVÉ ZDIVO, ZDIVO KERAMICKÉ METRICKÉHO FORMÁTU H.375-400mm
-VNITŘNÍ OMÍTKA
- S8** -KAČÍREK H.50mm
-PVC PÁS
-SEPARAČNÍ TEXTILIE
-3x ASFALTOVÝ PÁS (PA)
-CEMENTOVÝ POTĚR H.30mm
-LEPENKA
-PLYNOSILIKÁTOVÉ TVÁRNICE H.75mm
-POLYSTYREN H.50mm
-STROPNÍ PANEL H.250mm
-OCELOVÉ STŘEŠNÍ VAZNIKY

verze	datum	popis	zodpov. projektant	vypracoval

číslo paré				
A	01	02	03	04
05	06	07	08	09
10	11	12	13	14
15	16	17	18	19
20	21	22	23	24
25	26	27		

M 1:100

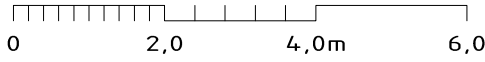

autorizace	ČKAIT - 0100204	Ing. Vladimír Žák	
------------	-----------------	-------------------	--

	AS PROJECT CZ s.r.o.		
	architektura, projekce, engineering, dodavatelská činnost a prodej		
	U Prosfadního mlýna 128, 393 01 Pelhřimov, tel.: 565 323 249, www.asproject.eu		
	autor, návrh	HIP	zodpov. projektant
		Michal Tomášek	Michal Tomášek
			vypracoval
			Michal Tomášek

ÚP ČR KoP Šumperk - rekonstrukce budovy

investor: Úřad práce České republiky, Karlovo náměstí 1359/1, 128 00 Praha 28	formát	12x44
místo stavby: M. R. Štefánika č.p. 1059/20, 787 01 Šumperk	datum	01/2014
charakter stavby: stavební úpravy	stupeň dok.	projekt pro provádění stavby
oddíl dokumentace: D.1.1. Architektonicko-stavební řešení	č. zakázky	793/13
	č. archívni	793/CZ
obsah:	Řez A-A' - stávající stav	čís. výkresu: D.1.1.7

P:\VOP_\UP_Sumperk\Projekt_PP\Stavajici_stav\Rez_A_Sumperk_STAV_STAV.dwg

28.12.2014 10:59:16

TOTO DÍLO JE DUŠEVNÍM VLASTNICTVÍM SPOLIAUTORŮ FIRMY AS PROJECT CZ s.r.o. PŘEHŮVŮ, O NAKLÁDÁNÍ S DÍLEM ROZHODUJÍ SPOLIAUTORŮ AS PROJECT CZ s.r.o. JE PŘEDMĚTEM PRÁVA AUTORSKÉHO A JE OCHRÁNĚNO JAKO CELEK AUTORSKÝM ZÁKONEM č.121/2000 Sb. V PLATNÉM ZNĚNÍ.