PŮDORYS 1.PP - NOVÝ STAV, M 1:50

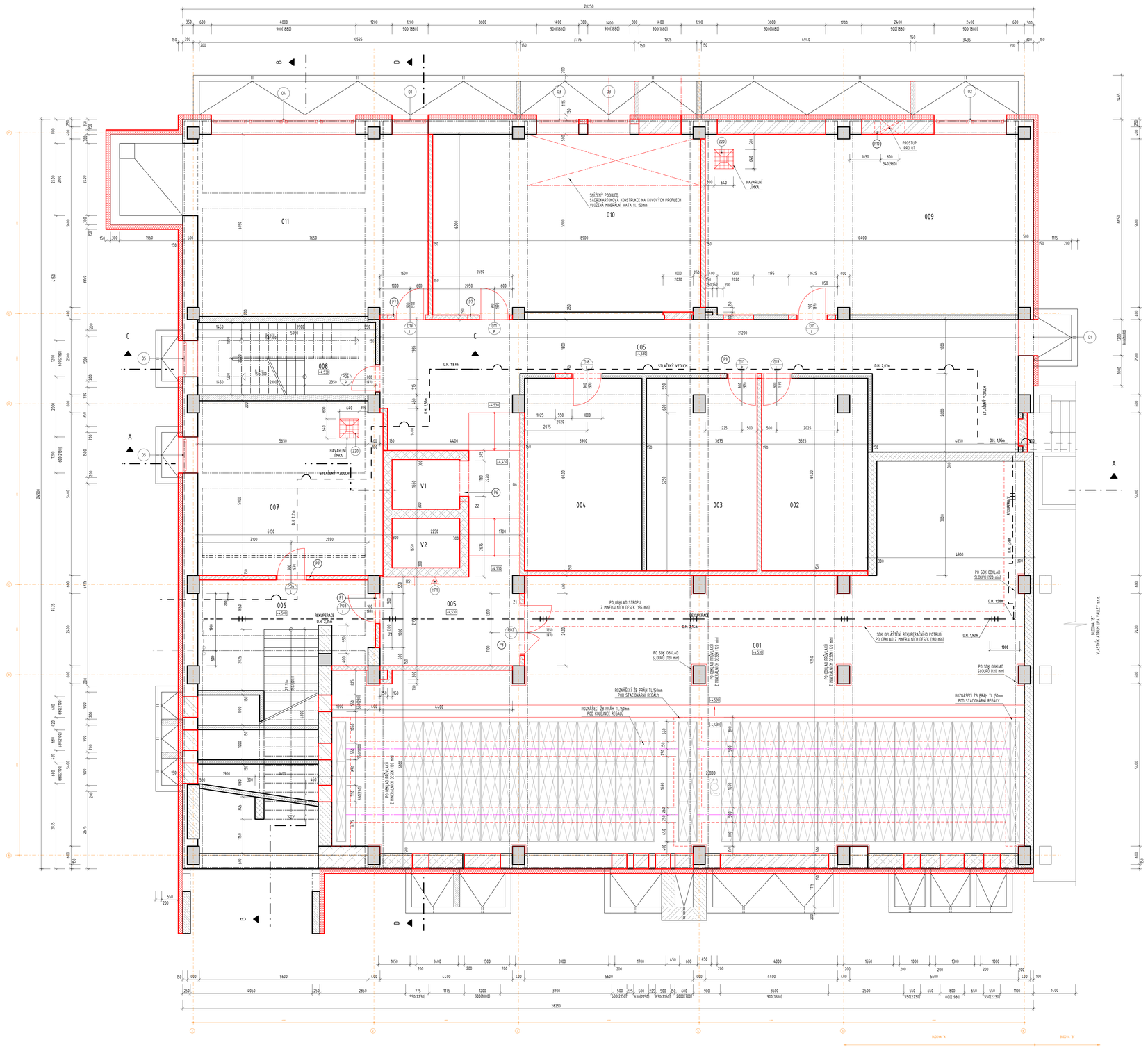

LEGENDA MÍSTNOSTÍ

ČÍSLO	NÁZEV MÍSTNOSTI	PLOCHA	PODLAHA	STĚNA	LIŠTA	STROP	POZNÁMKA
001	SPRSOVNA	298.57	NÁTĚR PVC	MALBA	KERAM. SOKL S POŽÁRNÍM	MINERÁL. PO OBKLAD	MINER.P.O. OBKLAD POTRUBÍ
002	SKLAD	22.32	KER DLAŽBA DO FLEXI LEP	MALBA	KERAM. SOKL S POŽÁRNÍM	PO SDK PODHLED	
003	SKLAD	23.28	KER DLAŽBA DO FLEXI LEP	MALBA	KERAM. SOKL S POŽÁRNÍM	PO SDK PODHLED	
004	SKLAD	24.96	KER DLAŽBA DO FLEXI LEP	MALBA	KERAM. SOKL S POŽÁRNÍM	PO SDK PODHLED	
005	CHODBA	83.19	KER DLAŽBA DO FLEXI LEP	MALBA	KERAM. SOKL S POŽÁRNÍM	PO SDK PODHLED	FC SDK PODHLED,PODL.HAV.JÍMKA
006	CHODBA	26.89	KER DLAŽBA DO FLEXI LEP	MALBA	KERAM. SOKL S POŽÁRNÍM	MINERÁL. KAZET. PODHLED	
007	TECHNICKÁ MÍSTNOST-VODA, KANAL	35.45	EPOXIDOVÝ NÁTĚR	MALBA		PO SDK PODHLED	FC SDK PODHLED,PODL.HAV.JÍMKA
008	CHODBA	14.16	KER DLAŽBA DO FLEXI LEP	MALBA	KERAM. SOKL S POŽÁRNÍM	PO SDK PODHLED	
009	TECHNICKÁ MÍSTNOST-VÝMĚNÍKOVÁ STANICE	62.74	EPOXIDOVÝ NÁTĚR	MALBA		PO SDK PODHLED	PODLAH. HAVARIJNÍ JÍMKA
010	ÚLNA ÚSKŽBÁŘE	52.58	KER DLAŽBA DO FLEXI LEP	MALBA	KERAM. SOKL S POŽÁRNÍM	PO SDK PODHLED	
011	KOLÁRNA ZAMĚSTNANCŮ	46.00	KER DLAŽBA DO FLEXI LEP	MALBA	KERAM. SOKL S POŽÁRNÍM	PO SDK PODHLED	PO SDK PODHLED
V1	VÝTAH	3.71	NÁTĚR PROTI HOMÝM LÉTAM	OMÍTKA VPC ŠTUKOVÁ			
V2	VÝTAH	3.71	NÁTĚR PROTI HOMÝM LÉTAM	OMÍTKA VPC ŠTUKOVÁ			
PLOCHA MÍSTNOSTÍ CELKEM		613.20					

LEGENDA ZNAČENÍ

- STÁVAJÍCÍ KONSTRUKCE
- NOVÉ KONSTRUKCE
- ZDIVO Z TVÁRNIC PÓROBETONOVÝCH P2-480 (MAX. OBJ. HM. TVÁRNIC 500kg/m3)
- ZDIVO Z KERAMICKÝCH DĚROVANÝCH TVAROVEK min.P15 NA MVC 5
- SDK PŘÍČKY, JEDNODUŠE, DVOJITĚ OPLÁŠTĚNÉ, INSTALAČNÍ, PŘEDSTĚNY
- TEPELNÁ IZOLACE - MINERÁLNÍ VATA tl. 150mm, 200mm
- TEPELNÁ IZOLACE - EXTRUDOVANÝ POLYSTYREN tl. 150mm
- BETONOVÉ KONSTRUKCE - BETON C20/25
- ŽELEZOBETONOVÉ KONSTRUKCE - BETON C20/25, OCEL 10505(R)
- ZDIVO Z CHEL CDK 10 NA MVC 2,5
- ZDIVO Z CHEL PLNÝCH P 10 NA MVC 5
- ŽELEZOBETON MONOLITICKÝ
- ŽELEZOBETON PREFA
- INTERÉROVÉ VYBAVENÍ

VÝPIS PŘEKLADŮ

P6	KERAMICKÝ PŘEKLAD 4×70/238mm, DÉLKA 1500mm	1ks
P7	PÓROBETONOVÝ PŘEKLAD 250×150, DÉLKA 1500mm	4ks
P8	PÓROBETONOVÝ PŘEKLAD 250×150, DÉLKA 2000mm	1ks
P9	OCELOVÝ PŘEKLAD 2xl 100 + BETON C16/20, ULOŽENÍ min.200mm, DÉLKA 2600mm	1ks
P10	OCELOVÝ PŘEKLAD 4xl 100 + BETON C16/20, ULOŽENÍ min.200mm, DÉLKA 1000mm	1ks

POZNÁMKY

- BĚHEM REALIZACE STAVBY JE NUTNÉ ZOHLEDNIT POŽADAVKY JEDNOTLIVÝCH PROFESÍ, UVEDENÉ V JEDNOTLIVÝCH DÍLČÍCH ČÁSTECH TÉTO PD (ZTI, VZT, VYTÁPĚNÍ, ELEKTRO ATD).
- STĚNY, PŘÍČKY, PODHLEDY Z SDK BUDOU PROVÁDĚNY DLE DANÝCH PŘEDPISŮ KONKRÉTNÍHO VÝROBCE. DILATACE JSOU STANOVENY DLE KONSTRUKČNÍ ČÁSTI RESPEKTIVE NA ZÁKLADĚ POŽADAVKŮ TECHNOLOGICKÝCH PROVÁDĚCÍCH PŘEDPISŮ JEDNOTLIVÝCH STAVEBNÍCH PROCESŮ. PŘI MONTÁŽI A KOTVENÍ STAVEBNÍCH PRVKŮ A PŘI DOKONČOVACÍCH PRACÍCH JE NUTNÉ RESPEKTOVAT DILATACE KONSTRUKCE A PODKLADU A REALIZACI A POSTUP TOMU PŘIZPŮSOBIT.
- PŘED VÝROBOU JEDNOTLIVÝCH STAVEBNÍCH PRVKŮ JE NUTNÉ OVĚŘIT PŘESNÉ ROZMĚRY V MÍSTĚ OSAZENÍ NA STAVBĚ. VZHLEDEM K TOLERANCÍM SE MOHOU VYSKYTNOUT ROZMĚROVÉ ODCHYLKY OPROTI PROJEKČNÍMU NÁVRHU.
- PŘI MONTÁŽI A KOTVENÍ STAVEBNÍCH PRVKŮ A PŘI DOKONČOVACÍCH PRACÍCH JE NUTNÉ RESPEKTOVAT DILATACE KONSTRUKCE A PODKLADU A REALIZACI A POSTUP TOMU PŘIZPŮSOBIT. V MÍSTĚ DILATACÍ BUDOU OSAZENY DILATAČNÍ LIŠTY, V MÍSTĚ PŘECHODU MATERIÁLU BUDOU OSAZENY PŘECHODOVÉ LIŠTY.
- KOTVENÍ ROZVODŮ A INSTALACÍ, JEJICH ZÁVĚSY A POMOCNÉ OSAZOVACÍ KONSTRUKCE, VČETNĚ KOTEVNÍCH PRVKŮ, JSOU DODÁVKOU JEDNOTLIVÝCH PROFESÍ.
- STÁVAJÍCÍ ROZVODNÉ POTRUBÍ STLAČENÉHO VZDUCHU A REKUPERAČNÍ POTRUBÍ ZŮSTANE ZACHOVÁNO.
- STÁVAJÍCÍ STAV ZAKRESLEN DLE PROJEKTOVÉ DOKUMENTACE - REKONSTRUKCE VÝROBY Z ROKU 1982 POSKYTNUTÉ INVESTOREM VČETNĚ PŘEVZETÍ OSOVÉHO A VÝŠKOVÉHO USPOŘÁDÁNÍ OBJEKTU.
- ±0,000 ODPOVÍDÁ ÚROVNI 1.NP SOUSEDNÍHO OBJEKTU - BUDOVA "B"

POZNÁMKA:
PŘED ZAHÁJENÍM STAVEBNÍCH PRACÍ NUTNO PŘEDEM ZKONTROLOVAT VŠECHNY MÍRY A OVĚŘIT S PROJEKTOVOU DOKUMENTACÍ.
PŘI PROVÁDĚNÍ STAVEBNÍCH PRACÍ NUTNO RESPEKTOVAT STÁVAJÍCÍ VEDENÍ STLAČENÉHO VZDUCHU A REKUPERACE VEDENÉHO ZE SOUSEDNÍHO OBJEKTU. TYTO SÍTĚ NUTNO ZACHOVAT!! TYTO SÍTĚ NELZE PŘELOŽIT ANI ODSTAVIT Z PROVOZU !!

±0,000 = 417,400 m.n.m.

SOUŘADNICOVÝ SYSTÉM: JTSK
VÝŠKOVÝ SYSTÉM: B.p.v.

ZMĚNY		DATUM	PODPIS
	+		
	+		
	+		

INVESTOR:

Česká republika - ČSSZ

Česká republika - ČSSZ
Křížová 25, 225 08 Praha 5
tel.: +420 257 801 111, fax: +420 257 062 989
e-mail: posta@cssz.cz

PROJEKTANT:

ZODP. PROJEKTANT:	Ing. Jana JAHODOVÁ	
VYPRACOVAL:	Ing. Klára MOTYČKOVÁ	Ing. David PODEŠŤ
KONTROLOVAL:	Ing. Martin ULIČNÝ	

TECHNICO
TECHNICO Ostrava s.r.o.
Hradecká 1576/51, 746 01 Opava
tel: 553 765 373, e-mail: info@technico.cz

ČÁST DOKUMENTACE:

D.1.1. ARCHITEKTONICKO-STAVEBNÍ ŘEŠENÍ

OSSZ Trutnov - rekonstrukce budovy "A"
(I.č. akce SMVS : 113V22000201)

K.Ú. TRUTNOV, Parc.č. st.4427/2

PŮDORYS 1.PP - NOVÝ STAV

FORMÁT	18xA4
DATUM	10/2013
STUPEŇ	DPS
ZAKÁZKOVÉ ČÍSLO	TO-426-DPS
MĚŘÍTKO	1 : 50
ČÍSLO VÝKRESU	D.1.1.b.2.01.