ŘEZ B-B - BOURACÍ PRÁCE, M 1:100

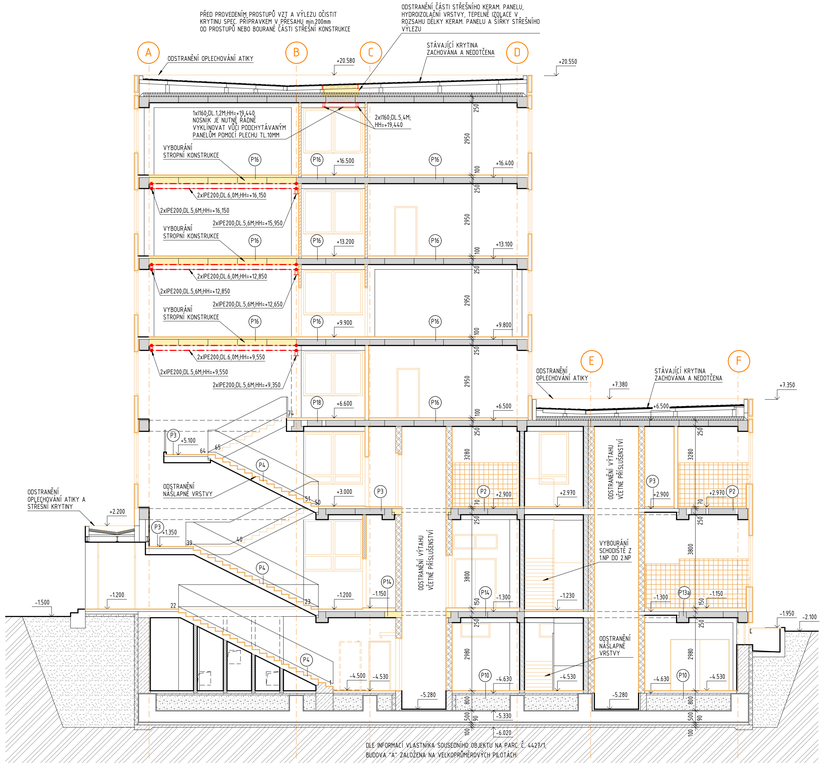

ŘEZ C-C - BOURACÍ PRÁCE, M 1:100

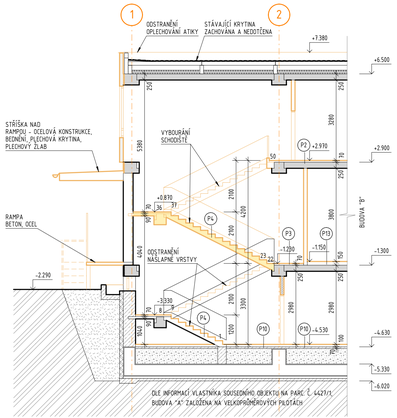

SKLADBY STÁVAJÍCÍCH PODLAH

P1 PVC (LEPENÍ, SVAŘENÍ) — H.3mm
BET. MAZANINA S KONEČNOU POVRCH. ÚRAVOU POD PVC — H.55mm
LEPENKA A400
FIBREX H.17mm (PŘED STLAČENÍM) — H.12mm, H.70mm

P2 KERAMICKÁ DLAŽBA — H.8mm
LOŽE Z CEMENTOVÉ MALTY — H.17mm
CEMENT. POTĚR SE SÍTÍ Z RABIC, PLETIVA — H.30mm
VODOTĚSNÁ IZOLACE NP + 2xIPA — H.5mm
CEM POTĚR-VYROVNANÍ STŘIP. PANELŮ — H.10mm, H.70mm

P3 KERAMICKÁ DLAŽBA — H.8mm
LOŽE Z CEMENTOVÉ MALTY — H.12mm
BETONOVÁ MAZANINA — H.60mm, H.70mm

P4 GUMOVÝ SCHODIŠŤOVÝ NÁROŽNÍK NAVAZUJÍCÍ NA PVC — H.3mm
CEMENTOVÝ POTĚR — H.30mm, H.53mm

P10 KERAMICKÁ DLAŽBA — H.8mm
LOŽE Z CEMENTOVÉ MALTY — H.12mm
BETONOVÁ MAZANINA — H.40mm
LEPENKA A400
FIBREX H.15mm (PŘED STLAČENÍM) — H.12mm
BETONOVÁ MAZANINA — H.58mm, H.100mm

P13 KERAMICKÁ DLAŽBA — H.8mm
LOŽE Z CEMENTOVÉ MALTY — H.20mm
BETONOVÁ MAZANINA — H.95mm
VODOTĚSNÁ IZOLACE - Np + 2xIPA — H.5mm
CEMENTOVÝ POTĚR — H.20mm, H.150mm

P13a KERAMICKÁ DLAŽBA — H.8mm
LOŽE Z CEMENTOVÉ MALTY — H.20mm
BETONOVÁ MAZANINA — H.45mm
VODOTĚSNÁ IZOLACE - Np + 2xIPA — H.5mm
CEMENTOVÝ POTĚR — H.20mm
LEPENKA A400
HERAKLIT — H.50mm, H.150mm

P14 KERAMICKÁ DLAŽBA — H.8mm
LOŽE Z CEMENTOVÉ MALTY — H.32mm
BETONOVÁ MAZANINA — H.60mm
LEPENKA A400
HERAKLIT — H.50mm, H.150mm

P15 PVC (LEPENÍ, SVAŘOVÁNÍ) — H.3mm
CEMENTOVÝ POTĚR — H.30mm
BETONOVÁ MAZANINA — H.67mm
LEPENKA A400
HERAKLIT — H.50mm, H.150mm

P16 PVC (LEPENÍ, SVAŘOVÁNÍ) — H.3mm
CEMENTOVÝ POTĚR — H.30mm
BET. MAZANINA — H.35mm
LEPENKA A400
HERAKLIT — H.12mm, H.100mm

P17 PVC (LEPENÍ, SVAŘOVÁNÍ) — H.3mm
CEMENTOVÝ POTĚR — H.35mm
BET. MAZANINA S KONEČNOU POVRCH. ÚPRAVOU POD PVC
LEPENKA A400
FIBREX H.17mm PŘED STLAČENÍM — H.12mm, H.50mm

P18 KERAMICKÁ DLAŽBA — H.8mm
LOŽE Z CEMENTOVÉ MALTY — H.42mm, H.50mm

P19 CEMENTOVÝ POTĚR HLAZENÝ DŘEVEM — H.30mm
BETONOVÁ MAZANNA — H.70mm, H.100mm

P22 PODLAHA CHLADÍREN
CEMENTOVÝ POTĚR — H.30mm
ARMOVACÍ BETONOVÁ MAZANNA — H.60mm
LEPENKA A400 S PŘELEP. PŘESAHY min.100mm
PĚNOVÝ POLYSTYREN — H.120mm
PAROTĚSNÁ ZÁBRANA
-1xSAT,1xASF.NÁTĚR,1xPOM.ASF.NÁTĚR,1xR400/H,1xASF.NÁTĚR
VYROVNÁVACÍ CEMENT. POTĚR — H.30mm, H.240mm

P23 PODLAHA MRAZÍREN
CEMENTOVÝ POTĚR — H.30mm
ARMOVACÍ BETONOVÁ MAZANNA — H.60mm
LEPENKA A400 S PŘELEP. PŘESAHY min.100mm
PĚNOVÝ POLYSTYREN — H.220mm
PAROTĚSNÁ ZÁBRANA
-1xSAT,1xASF.NÁTĚR,1xPOM.ASF.NÁTĚR,1xR400/H,1xASF.NÁTĚR
VYROVNÁVACÍ CEMENT. POTĚR — H.30mm, H.340mm

SKLADBY STĚN A STROPŮ CHLADÍREN, MRAZÍREN

a STĚNY CHLADÍREN
ZDIVO OPATŘENÉ CEMENTOVOU OMÍTKOU
PAROTĚSNÁ ZÁBRANA 1xSAT, 2xASF.NÁTĚR
TEPELNÁ IZOLACE-POLYSTYREN H.120mm
CEMENTOVÁ OMÍTKA VYZTUŽENÁ KŘÍZEM VÝZTUŽÍ
ø 5,5 A 500mm

a1 STĚNY MRAZÍREN
ZDIVO OPATŘENÉ CEMENTOVOU NEKLETOVANOU OMÍTKOU
PAROTĚSNÁ ZÁBRANA 1xSAT, 3xASF.NÁTĚR
TEPELNÁ IZOLACE-POLYSTYREN H.220mm
CEMENTOVÁ OMÍTKA VYZTUŽENÁ KŘÍZEM VÝZTUŽÍ
ø 5,5 A 500mm

b STROPY CHLADÍREN
STR. KONSTRUKCE BEZ OTVORŮ S VYROVN. CEMENTOVOU OMÍTKOU
PAROTĚSNÁ ZÁBRANA 1xSAT, 2xASF.NÁTĚR
TEPELNÁ IZOLACE-POLYSTYREN H.120mm
CEMENTOVÁ OMÍTKA VYZTUŽENÁ KŘÍZEM VÝZTUŽÍ
ø 5,5 A 500mm

b1 STROPY MRAZÍREN
STR. KONSTRUKCE BEZ OTVORŮ S VYROVN. CEMENTOVOU OMÍTKOU
PAROTĚSNÁ ZÁBRANA 1xSAT, 3xASF.NÁTĚR
TEPELNÁ IZOLACE-POLYSTYREN H.220mm
CEMENTOVÁ OMÍTKA VYZTUŽENÁ KŘÍZEM VÝZTUŽÍ
ø 5,5 A 500mm

POZNÁMKY

- PŘI PROVÁDĚNÍ BOURACÍCH PRACÍ JE NUTNÉ OBÁT ZVÝŠENÉ OPATRNOSTI A DODRŽOVAT VEŠKERÉ BEZPEČNOSTNÍ POKYNY A NAŘÍZENÍ. KTERÉ SE ŘÍDÍ NAŘÍZENÍM VLÁDY Č.591/2006Sb.
- V PŘÍPADĚ BOURÁNÍ STÁVAJÍCÍCH PŘÍČEK VE STÁVAJÍCÍM OBJEKTU JE NUTNÉ POSTUPOVAT OBEZŘETNĚ.
- V RÁMCI BOURACÍCH PRACÍ BUDOU ODSTRANĚNY DVEŘNÍ, OKENNÍ KONSTRUKCE, ZAŘIZOVACÍ PŘEDMĚTY A PODRUŽNÉ KONSTRUKCE A VYBAVENÍ POKUD NENÍ STANOVENO JINAK.
- BUDOU ODSTRANĚNY NÁSLAPNÉ VRSTVY JEDNOTLIVÝCH PODLAH (KERAMICKÁ DLAŽBA, PVC).
- V MÍSTNOSTECH CHLADÍREN A MRAZÍREN BUDOU ODSTRANĚNY VŠECHNY VRSTVY PODLAHY NA ÚROVEŇ -4,640, TEPELNÁ IZOLACE STĚN A STROPŮ VČETNĚ OMÍTKY.
- V MÍSTNOSTECH, KDE JE NAVRŽENA KERAM. DLAŽBA BUDE STÁV. PODLAHA ODSTRANĚNA VČETNĚ CEM. POTĚRU.
- VE VŠECH MÍSTNOSTECH BUDOU ODSTRANĚNY PODHLEDY VČETNĚ ZÁVĚSŮ A NOSNÉHO RASTRU.
- V RÁMCI BOURACÍCH PRACÍ BUDE PROVEDENA DEMONTÁŽ STÁVAJÍCÍCH ROZVODŮ ELEKTROINSTALACE VČETNĚ STÁV. VYPÍNAČŮ, ZÁSUVEK, SVĚTEL ATD., ROZVODŮ VODY, KANALIZACE A VYTÁPĚNÍ VČETNĚ OTOPNÝCH TĚLES, PŘÍSLUŠENSTVÍ, ARMATUR apod.
- BUDOU ODSTRANĚNY STÁVAJÍCÍ VNITŘNÍ STŘEŠNÍ SVODY.
- PŘI PROVÁDĚNÍ BOURACÍCH PRACÍ JE NUTNÉ POSTUPOVAT OBEZŘETNĚ V KROČÍCH. V PŘÍPADĚ JAKÝCHKOLIV POCHYBNOSTÍ JE NUTNÉ NEPRODLENĚ ZASTAVIT BOURACÍ PRÁCE A PŘIZVAT STATIKA, KTERÝ ROZHODNE O DALŠÍM POSTUPU!
- UVEDENÉ ROZMĚRY JE NUTNÉ PROVĚŘIT NA MÍSTĚ DOMĚŘENÍM!
- PŘI VÝSKYTU NESROVNALOSTÍ JE NUTNÉ PŘED PROVÁDĚNÍM STAVEBNÍCH KONSTRUKCÍ TYTO NESROVNALOSTI KONZULTOVAT S PROJEKTANTEM!
- DETAILNÍ POPIS BOURACÍCH PRACÍ JE POPSÁN V TZ.
- ZAJIŠTĚNÍ STROPNÍCH KONSTRUKCÍ PŘED BOURÁNÍM - VIZ. SAMOSTATNÁ ČÁST PD - F.12. STAVEBNĚ KONSTRUKČNÍ ČÁST
- STÁVAJÍCÍ STAV ZAKRESLEN DLE PROJEKTOVÉ DOKUMENTACE - REKONSTRUKCE VÝROBY Z ROKU 1982 POSKYTNUTÉ INVESTOREM VČETNĚ PŘEVZETÍ OSOBNÍHO A VÝŠKOVÉHO USPOŘÁDÁNÍ OBJEKTU.
- ±0,000 ODPOVÍDÁ ÚROVNI 1NP SOUSEDNÍHO OBJEKTU - BUDOVA "B"

LEGENDA ZNAČENÍ

- STÁVAJÍCÍ KONSTRUKCE
- BOURANÉ KONSTRUKCE
- ZDIVO Z CIHEL CDK 10 NA MVC 5
- ZDIVO Z CIHEL PLNÝCH P 10 NA MVC 5
- ZDIVO Z CIHEL DUTÝCH DVOUDĚROVÝCH P 10 NA MC 5
- MONT. PŘÍČKY KONSTR. SYSTÉMU FEAL-VAR M3, OBKLAD EZALITEM - TYP A - H. DESKY 12mm
- MONTOVANÉ PŘÍČKY - SDK
- TEPELNÁ IZOLACE - PĚNOVÝ POLYSTYREN
- OBVODOVÝ PLÁŠŤ - TZV. BOLETICKÝ PANEL
- ZDIVO Z CIHEL CDK 10 NA MVC 2,5
- ŽELEZOBETON MONOLITICKÝ
- ŽELEZOBETON PREFA
- NOVÉ KONSTRUKCE ZAJIŠTĚNÍ

POZNÁMKA:
PŘED ZAHÁJENÍM STAVEBNÍCH PRACÍ NUTNO PŘEDEM ZKONTROLOVAT VŠECHNY MÍRY A OVĚŘIT S PROJEKTOVOU DOKUMENTACÍ.

SOUŘADNICOVÝ SYSTÉM: JTSK
±0,000 = 417,400 m.n.m. VÝŠKOVÝ SYSTÉM: B.p.v.

ZMĚNY		DATUM	PODPIS
	c		
	b		
	a		

INVESTOR:

Česká republika - ČSSZ

Česká republika - ČSSZ
Křížová 25, 225 08 Praha 5
tel.: +420 257 061 111, fax: +420 257 062 860
e-mail: posta@ssz.cz

PROJEKTANT:

ZODP. PROJEKTANT:	Ing. Jana JAHODOVÁ	
VYPRACOVAL:	Ing. Klára MOTYČKOVÁ	
KONTROLOVAL:	Ing. Martin ULIČNÝ	

TECHNICO
TECHNICO Opava s.r.o.
Hradecká 1576/51, 746 01 Opava
tel.: 553 760 970, e-mail: info@technico.cz

ČÁST DOKUMENTACE:

D.1.1. ARCHITEKTONICKO-STAVEBNÍ ŘEŠENÍ

OSSZ Trutnov - rekonstrukce budovy "A"
(i.č. akce SMVS : 113V222002201)

K.ú. TRUTNOV, parc.č. st.4427/2

ŘEZ B-B, ŘEZ C-C - BOURACÍ PRÁCE

FORMÁT	8×A4
DATUM	10/2013
STUPEŇ	DPS
ZAKÁZKOVÉ ČÍSLO	TO-426-DPS
MĚŘÍTKO: 1 : 100	ČÍSLO VÝKRESU: D.1.1.b.1.10.