

DETAIL 1:10

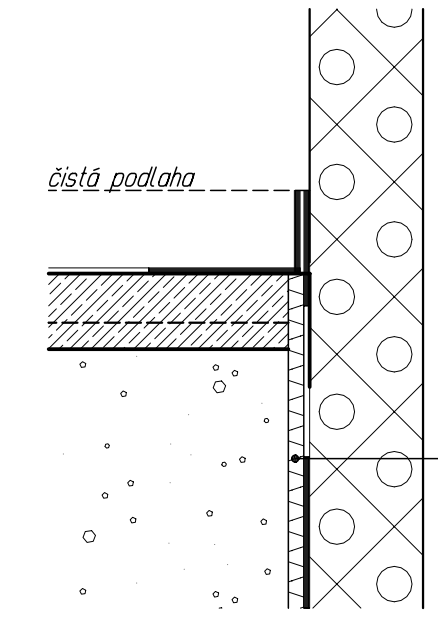

Betonové základové pasy - beton min. C15/20, vyztužit při dolním i horním okraji KARI sítí 150/150/8
Betonová základová deska - beton min. C20/25, vyztužit při dolním okraji KARI sítí 150/150/8

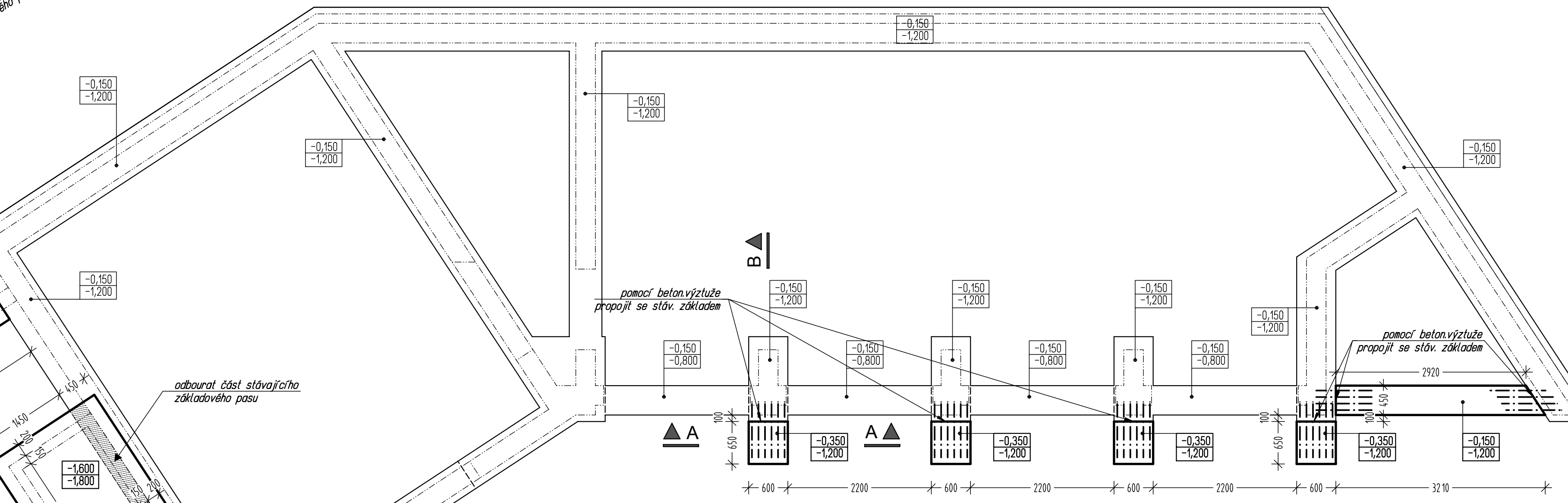

PROPOJENÍ ZÁKLADŮ

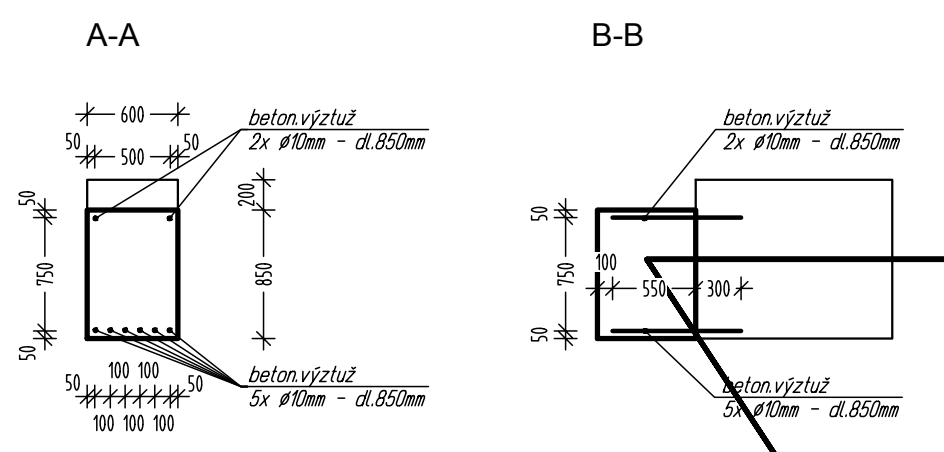

dvůr

stávající objekt

±0,000 = 394,850 B. p. v.

FHJ Building spol.s.r.o. Na Botiči 5, Praha 10 106 00		iČO: 64576183 Tel.: 272 769 786 e-mail: info@fhj-building.cz	FHJ building
Investor :	Česká republika, ČSSZ, Praha 5-Smíchov, Křížová 25	Vypracoval :	M.Janáčková
Místo stavby :	A.Barcala 1461, České Budějovice	Datum :	Prosinec 2013
Stavba :	NÁSTAVBA OBJEKTU GARÁŽÍ ČSSZ ČESKÉ BUDĚJOVICE	Zak.č. :	780/13
Část :	STAVEBNÍ a KONSTRUKČNÍ ŘEŠENÍ	Stupeň :	prováděcí projekt
Obsah :	Navržené řešení ZÁKLADY	Měřítko :	1:50
		Paré :	Čís. : 08